

Stadtvilla „E177“ Auf Ihrem Grundstück



Kurzbeschreibung

Mit 6 ZKB, 177 qm Wohnfläche
Schlüsselfertig (Klinkerfassade), Außenmaß: 11,50x11,50 Meter

Sonderausstattung:

Kunststoffdachüberstände (weiß) statt Holz, Tondachziegel Jacobi „J11“ engobiert
Geschlossene Holzterasse mit darunter liegenden Abstellraum, Dachboden vollbegehbar
Haustür: Vordach mit 2 Betonsäulen 250 mm Durchmesser, ohne Podest, Rollläden vor allen Fenstern

256.800,00 €

Flachdachgarage mit Geräteraum (4x9 Meter), Klinker wie Haus mit Betonsohle und Verbundestrich
Schiedel Kaminschornstein Absolut 18+ Thermoluftzug (Schornsteinkopf verschiefert)

20.300,00 €
4.700,00 €

Zzgl. Baunebenkosten (Hausanschlüsse)

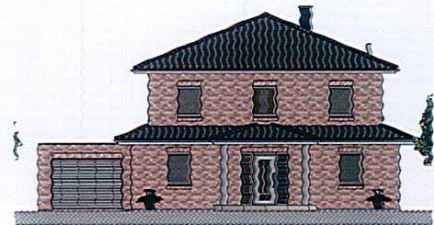
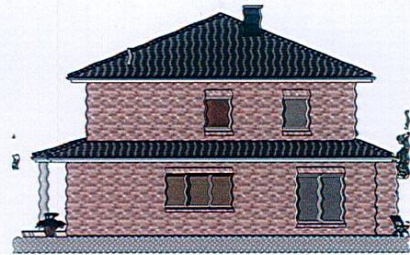
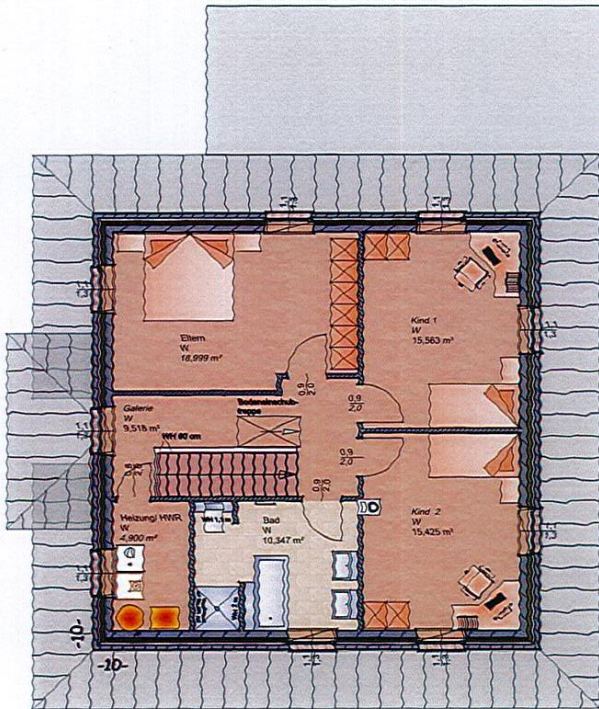

Garage Sonderleistung (SL)
Schiebetüren SL

